XUNTA DE GALICIA
DEPORTE GALEGO

MEMORIA ANUAL 2017

Comité de Patinaxe de Velocidade

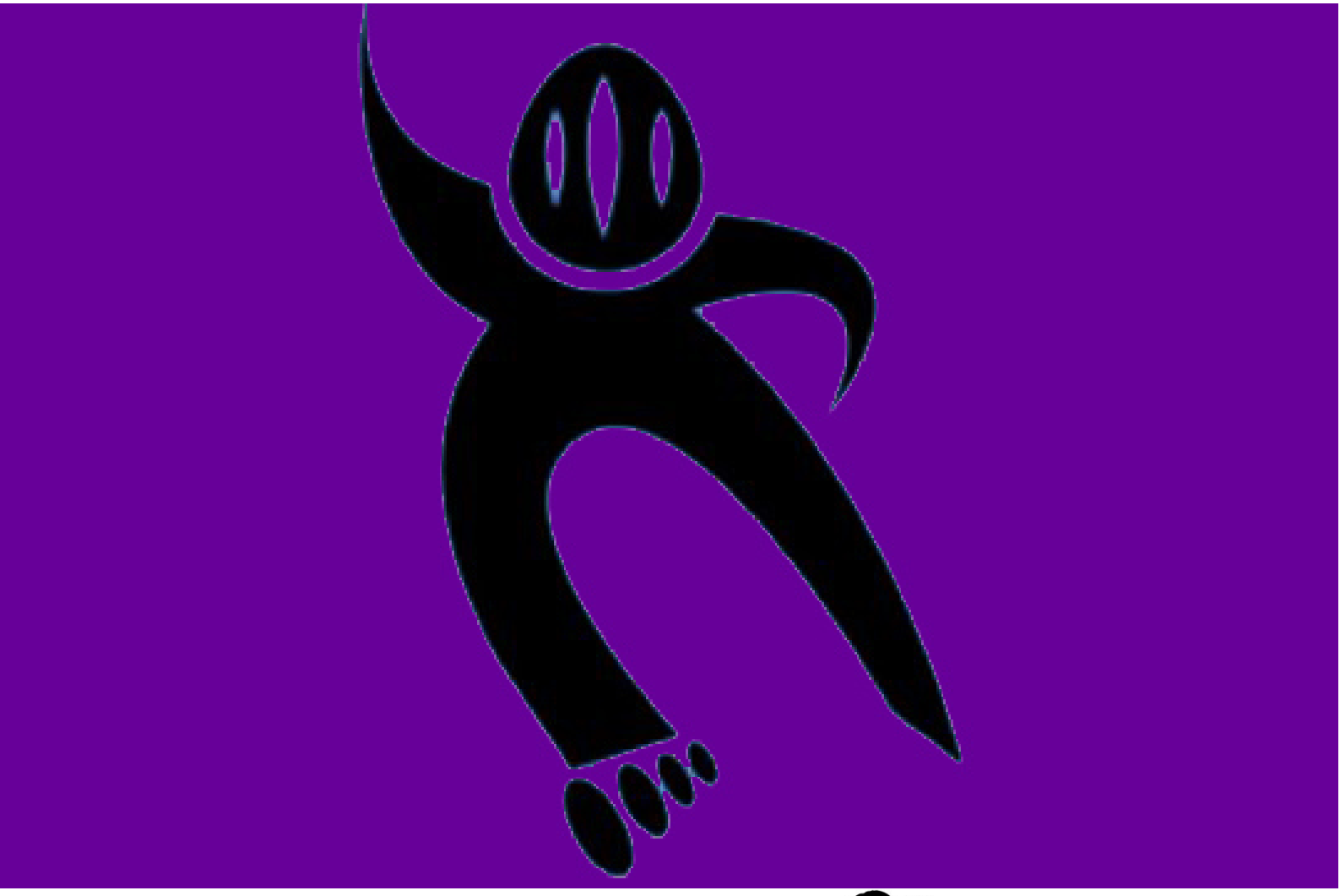

#EUPATINO

Evento: Clinic de Tecnificación.

Data: 21-22 de xaneiro de 2017.

Organizador: Comité de Patinaxe de Velocidade da Federación Galega de Patinaxe.

Lugar: Pista Municipal de Sada (A Coruña).

Número de participantes: 56 dos clubes ADC Alquimia Inline, SCD Rabadeira, Sada Patín e FSV Vigo (categorías desde Prebenxamín a Senior).

Adestrador: Ioseba Fernández (campión de Europa 2011 e do Mundo 2014).

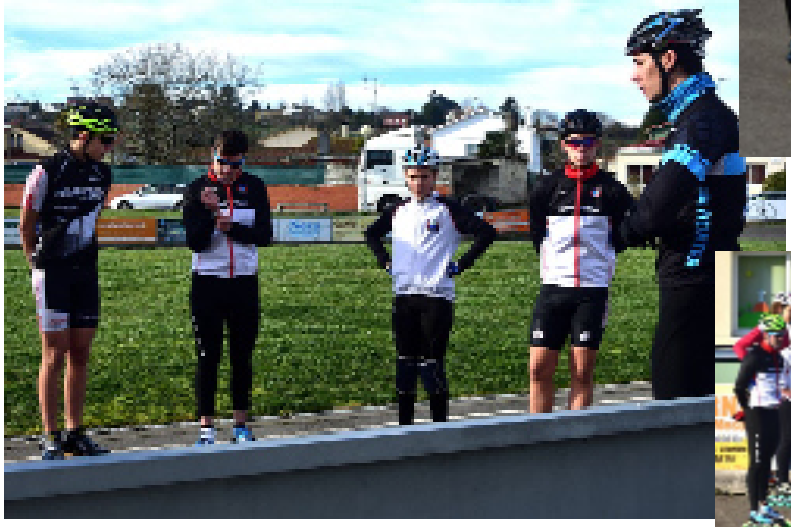

Máis información

http://www.fgpatinaje.com/ioseba-fernandez-impartio-en-sada-el-clinic-de-tecnificacion-de-patinaje-de-velocidad/

Proba: Campionato Galego Indoor.

Data: 4-5 de febreiro de 2017.

Organizador: Comité de Patinaxe de Velocidade da Federación Galega de Patinaxe.

Lugar: Complexo Deportivo de Elviña - A Coruña.

Número de participantes: 64.

Máis información

http://www.fgpatinaje.com/avance-campionato-galego-indoor-de-patinaxe-de-velocidade/

http://www.fgpatinaje.com/resultados-do-campionato-galego-indoor-de-patinaxe-de-velocidade/

Evento: Clinic de Tecnificación da Real Federación Española de Patinaxe.

Data: 11-12 de febreiro de 2017.

Organizador: Comité Nacional de Patinaxe de Velocidade (Sector 2).

Lugar: Xixón (Principado de Asturias).

Participantes:

Club Sada Patín

Junior Masculino: Ramiro Vena, Víctor Vena e Kevin Owona.

Juvenil Masculino: Marcos Vicos e Anxo Prada.

Club ADC Alquimia InLine

Xuvenil Feminino: Iria Jarama.

Máis información

http://www.fgpatinaje.com/seis-deportistas-gallegos-acuden-a-las-jornadas-de-tecnificacion-de-patinaje-de-velocidad-de-la-rfep/

Proba: Liga Nacional de Clubes (1ª e 2ª Xornadas).

Data: 25-26 de febreiro de 2017.

Organizador: S.D.M. Lagunak-Barañáin e A.D. San Juan (Indoor).

Lugar: Barañáin e Pamplona (Navarra).

Participantes: Sada Patín (Ramiro Vena, Jorge Fernández, Kevin Owona, Anxo Prada e Víctor Vena).

Máis información

http://www.fgpatinaje.com/celebradas-las-dos-primeras-jornadas-de-la-liga-nacional-de-clubes-de-patinaje-de-velocidade-con-presencia-gallega/

Proba: Campionato Galego en Pista.

Data: 18-19 de marzo de 2017.

Organizador: Comité de Patinaxe de Velocidade da Federación Galega de Patinaxe.

Lugar: Pista Municipal de Sada (A Coruña).

Número de participantes: 69.

Máis información

http://www.fgpatinaje.com/avance-campionato-galego-en-pista-de-patinaxe-de-velocidade/

http://www.fgpatinaje.com/clasificacions-do-campionato-galego-en-pista-de-patinaxe-de-velocidade/

Proba: Liga Nacional de Clubes (5ª e 6ª Xornadas).

Data: 1-2 de abril de 2017.

Organizador: Sada Patín.

Lugar: Patinódromo Municipal de Sada e Estadio Municipal García Irmáns de Betanzos (A Coruña).

Número de participantes: Clubes de 1ª e 2ª División Masculina e Feminina.

Máis información

http://www.fgpatinaje.com/sada-y-betanzos-acogen-la-5a-y-6a-jornadas-de-la-liga-nacional-de-clubes-de-patinaje-de-velocidad/

http://www.fgpatinaje.com/celebradas-en-sada-y-betanzos-las-jornadas-5-y-6-de-la-liga-nacional-de-clubes-de-patinaje-de-velocidad/

Proba: XIV Torneio Internacional Terras do Infante.

Data: 7-8-9 de abril de 2017.

Organizador: Roller Lagos C.P.

Lugar: Lagos (Portugal).

Número de participantes: 110 clubes de 18 países.

23 do Sada Patín e 6 do S.C.D. Rabadeira.

O Sada Patín levou o trofeo ao clube máis numeroso.

Máis información

http://www.fgpatinaje.com/amplia-participacion-gallega-con-notables-resultados-en-el-trofeo-terras-do-infante-de-patinaje-de-velocidad/

Proba: Campionato Galego en Circuíto.

Data: 22-23 de abril de 2017.

Organizador: Comité de Patinaxe de Velocidade da Federación Galega de Patinaxe.

Lugar: Estadio Municipal García Irmáns - Betanzos (A Coruña).

Número de participantes: 82.

Máis información

http://www.fgpatinaje.com/avance-campionato-galego-en-circuito-de-patinaxe-de-velocidade/

http://www.fgpatinaje.com/resultados-do-campionato-galego-en-circuito-de-patinaxe-de-velocidade/

Proba: Campionato de España en Pista Infantil e Xuvenil e Copa de España Alevín.

Data: 13-14 de maio de 2017.

Organizador: Real Federación Española de Patinaxe.

Lugar: Parc Esportiu Torrent Merdanç – Lliçà d'Amunt (Barcelona).

Número de participantes: 10 patinadores galegos.

Máis información

http://www.fgpatinaje.com/sada-patin-scd-rabadeira-y-alquimia-presentes-en-el-campeonato-y-en-la-copa-de-espana-en-pista-de-patinaje-de-velocidad/

http://www.fgpatinaje.com/podio-para-marcos-vicos-y-anxo-prada-en-el-campeonato-de-espana-en-pista-de-patinaje-de-velocidad/

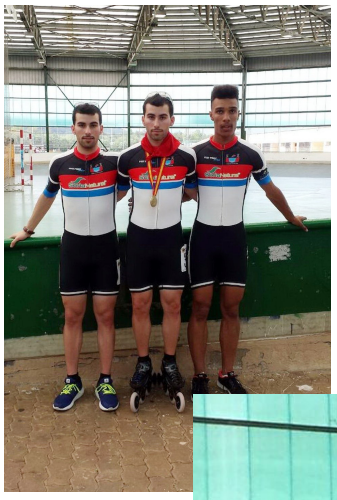

Proba: Campionato de España en Pista Senior e Junior.

Data: 20-21 de maio de 2017.

Organizador: S.M. Lagunak.

Lugar: Patinódromo de Barañáin (Navarra).

Número de participantes: 3 patinadores galegos do Sada Patín.

Máis información

http://www.fgpatinaje.com/dos-medallas-para-victor-vena-del-sada-patin-en-el-campeonato-de-espana-en-pista-junior/

Proba: Campionato de España en Circuíto Senior e Junior.

Data: 27-28 de maio de 2017.

Organizador: S.C.D. Rabadeira e Sada Patín.

Lugar: Circuíto García Irmáns - Betanzos (A Coruña).

Número de participantes: 78 (5 galegos).

Máis información

http://www.fgpatinaje.com/avance-campeonato-de-espana-junior-y-senior-de-patinaje-de-velocidad-en-betanzos/

http://www.fgpatinaje.com/tres-medallas-para-los-gallegos-en-el-campeonato-de-espana-en-circuito-de-patinaje-de-velocidad-disputado-en-betanzos/

Proba: Campionato de España en Circuíto Infantil e Xuvenil. Copa de España Alevín.

Data: 3-4 de xuño de 2017.

Organizador: Comité Nacional de Patinaxe de Velocidade.

Lugar: Circuíto La Pixarra - Oviedo (Principado de Asturias).

Número de participantes: 17 galegos.

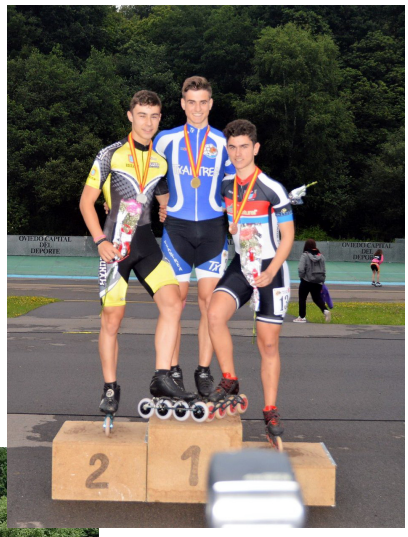

Máis información

http://www.fgpatinaje.com/mas-medallas-para-galicia-en-el-campeonato-de-espana-en-circuito-infantil-y-juvenil-de-patinaje-de-velocidad-y-en-la-copa-de-espana-alevin/

Proba: Liga Nacional de Clubes (7ª e 8ª Xornadas).

Data: 28-29 de outubro de 2017.

Organizador: S.D.M. Lagunak-Barañáin e A.D. San Juan (Indoor).

Lugar: Pobla de Vallbona e Polideportivo Virxe do Carme de Bétera - Valencia.

Participantes: Sada Patín (Daniel Cid, Anxo Prada, Marcos Vicos, Kevin Owona, Ramiro Vena e Víctor Vena).

Máis información

http://www.fgpatinaje.com/concluyo-en-valencia-la-liga-nacional-de-patinaje-de-velocidad-con-el-sada-patin-manteniendo-la-categoria/

Proba: Liga Nacional de Clubes (7ª e 8ª Xornadas).

Data: 28-29 de outubro de 2017.

Organizadores: Club Patí Castalia, Club Patí Avant Valencia e CP Cobra El Prat.

Lugar: Pobla de Vallbona e Polideportivo Virxe do Carme de Bétera (Valencia).

Participantes: Sada Patín (Daniel Cid, Anxo Prada, Marcos Vicos, Kevin Owona, Ramiro Vena e Víctor Vena).

Máis información

http://www.fgpatinaje.com/concluyo-en-valencia-la-liga-nacional-de-patinaje-de-velocidad-con-el-sada-patin-manteniendo-la-categoria/

Proba: Copa Deputación de Ourense.

Data: 4 de novembro de 2017.

Organizador: Club Aehde.

Lugar: Pavillón Paco Chao - O Carballiño (Ourense).

Máis información

http://www.fgpatinaje.com/avance-copa-deputacion-de-ourense/