XUNTA DE GALICIA
DEPORTE GALEGO

MEMORIA ANUAL 2017

Comité de Patinaxe Artística

#EUPATINO

FEDERACION GALEGA DE PATINAXE
Plaza de Agustín Díaz, 3 (Complexo Deportivo Elviña)
15008 - La Coruña
Teléfonos - 981-130.994 – Fax - 981-134.183
www.fgpatinaje.com – Email: secretaria@fgpatinaxe.gal

GRUPOS DE ENTRENAMIENTO

GRUPO N1 — 5 horas

PATINADOR	CATEGORÍA	CLUB
AIDA VIEITES PIER	SENIOR	MAXIA
NADIA IGLESIAS DE SALVADOR	JUNIOR	MAXIA
JAVIER MARTÍNEZ GARCÍA-PICHER	JUVENIL	CARPA
IAGO MENDEZ FUENTES	JUVENIL	MAXIA

GRUPO N2 — 5 horas

PATINADOR	CATEGORÍA	CLUB
MANUELA VILA DOLDAN	CADETE	MAXIA
LUCIA MÉNDEZ FUENTES	CADETE	MAXIA
XOSE ANDRÉS CRUZ	CADETE	GONDOMAR
LUCIA FERNÁNDEZ OTERO	INFANTIL	OLEIROS
LUCAS YAÑEZ PEREZ	INFANTIL	MAXIA

GRUPO A1 — 3 horas

PATINADOR	CATEGORÍA	CLUB
PABLO VASALLO RODRIGUEZ	SENIOR	OLEIROS
CANDELA ALONSO RODRIGUEZ	SENIOR	COVELO
MATILDE NEIRA RIVERA	CADETE	MAXIA
NOELIA RODRIGUEZ RAMOS	JUVENIL	MAXIA
MARIA COSTA PENA	JUVENIL	MAXIA
ALVARO SUAREZ MENDEZ	JUVENIL	MAXIA
NOEMY MARTA MAÑANA	CADETE	MAXIA
ALBINO ESTEVEZ PEREZ	CADETE	COVELO
MIRIAM FILGUEIRA COTELO	CADETE	MAXIA

GRUPO A2 — 3 horas

PATINADOR	CATEGORÍA	CLUBE
SORAYA SANTOS GIL	INFANTIL	MAXIA
PAULA REY PEREZ	INFANTIL	OLEIROS
LAURA PEREZ DOMINGUEZ	INFANTIL	CONDADO
UNAY CEREIJO GARCIA	ALEVIN	MAXIA
MARTINA BRETAÑA MÍGUEZ	ALEVIN	OMEGA
JOEL RIVEIRO DIAZ	ALEVIN	GONDOMAR
MARÍA GRELA	ALEVIN	MAXIA
SARA FERREIRA LECHUGA	ALEVIN	GONDOMAR
NOA ESTEVEZ PEREZ	ALEVIN	COVELO
MARTINA FERNANDEZ OTERO	BENJAMIN	OLEIROS

Evento: 1ª Convocatoria de Tecnificación.

Data: 19-20 de marzo de 2017.

Organizador: Comité de Patinaxe Artística da F.G.P.

Lugar: I.N.E.F. de Bastiagueiro - Oleiros (A Coruña).

Número de participantes: 28.

Máis información

http://www.fgpatinaje.com/primera-convocatoria-del-programa-de-tecnificacion-de-la-fgp/

Proba: XVI Campionato Galego de Grupos Show Grandes e Pequenos.

Data: 4 de febreiro de 2017.

Organizador: C.A.R.P.A. - Viqueira.

Lugar: Pavillón das Travesas - Vigo (Pontevedra).

Número de participantes: 230 patinadores e patinadoras distribuídos en 10 Grupos Pequenos e 8 Grupos Grandes.

Máis información

http://www.fgpatinaje.com/avance-16o-campionato-galego-de-grupos-show-grandes-e-pequenos/

http://www.fgpatinaje.com/cpa-gondomar-e-c-a-r-p-a-viqueira-campions-galegos-de-grupos-show/

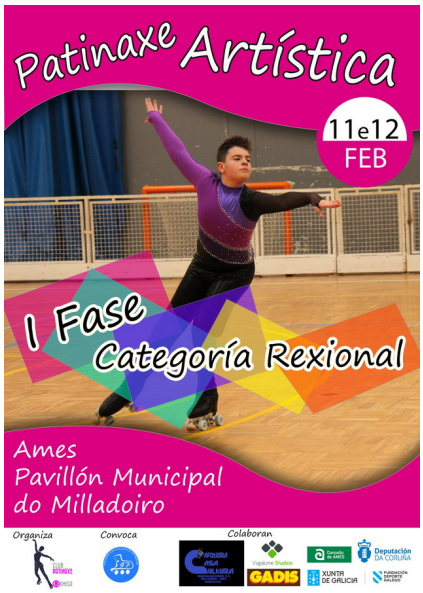

Proba: I Fase de Categoría Rexional.

Data: 11 de febreiro de 2017.

Organizador: C.P.A. Omega.

Lugar: Pavillón do Milladoiro - Ames (A Coruña).

Número de participantes: 91.

Máis información

http://www.fgpatinaje.com/case-un-centenar-de-inscritos-participan-este-fin-de-semana-na-1a-fase-rexional-de-patinaxe-artistica-no-milladoiro/

http://www.fgpatinaje.com/case-un-cento-de-participantes-acudiron-a-i-fase-de-categoria-rexional-de-patinaxe-artistica/

Proba: I Fase de Niveis Libre.

Data: 18-19 de febreiro de 2017.

Organizadores: C.P.A. Buxaina, C.D. Fontiñas e C.P.A. Condado.

Lugares: Pavillón do Ensanche - Ferrol (A Coruña), Pavillón de Fontiñas - Santiago de Compostela (A Coruña), Pavillón Cándido Carrera Estévez - Salvaterra de Miño (Pontevedra).

Número de participantes: 833.

[236 en Ferrol, 285 en Santiago de Compostela, 312 en Salvaterra de Miño]

Máis información

http://www.fgpatinaje.com/avance-i-fase-de-niveis-de-patinaxe-artistica/

http://www.fgpatinaje.com/resultados-da-i-fase-de-niveis-de-patinaxe-artistica-que-se-desenvolveu-en-ferrol-santiago-de-compostela-e-salvaterra-de-mino/

Proba: Campionato Galego de Grupos Show Xuvenil e Cuartetos.

Data: 25 de febreiro de 2017.

Organizador: C.P. Porriño.

Lugares: Pavillón Municipal do Porriño (Pontevedra).

Número de participantes: 286 patinadores e patinadoras distribuídos en 11 Grupos Xuvenís e 6 Cuartetos.

Máis información

http://www.fgpatinaje.com/avance-campionato-galego-de-grupos-show-xuvenil-e-cuartetos/

http://www.fgpatinaje.com/liceo-e-c-a-r-p-a-viqueira-campions-galegos-de-grupos-xuvenis-e-cuartetos-de-patinaxe-artistica/

Proba: XVI Campionato de España de Grupos Show Grandes e Pequenos.

Data: 25 de febreiro de 2017.

Organizador: Territorial de Lleida da Federación Catalana de Patinaxe.

Lugares: Pavillón Barris Nord - Lleida.

Participantes:

Grupos Grandes: C.A.R.P.A.-Viqueira de Vigo, C.P.A. Ribex de Tui, C.P. Porriño, C.P.A. Valladares de Vigo e Ánfora P.A. de Cangas do Morrazo.

Grupos Pequenos: C.P.A. Gondomar, C.A.R.P.A.-Viqueira e C.D. Fontiñas de Santiago de Compostela.

O **C.P.A. Gondomar** acada a **terceira praza** e **medalla de bronce** en Grupos Pequenos, sendo **a primeira que consegue un clube galego a nivel nacional**.

Máis información

http://www.fgpatinaje.com/avance-xvi-campeonato-de-espana-de-grupos-show-grandes-y-pequenos/

http://www.fgpatinaje.com/el-cpa-gondomar-hace-historia-en-el-campeonato-de-espana-con-la-primera-medalla-nacional-para-galicia-en-grupos-show/

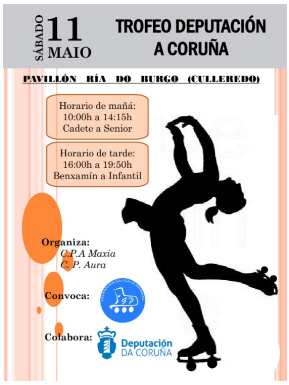

Probas: Trofeo Deputación da Coruña e Trofeo Deputación de Pontevedra.

Data: 11 de marzo de 2017.

Organizadores: C.P.A. Aura e C.P.A. Maxia (A Coruña), Covelo P.A. (Pontevedra)

Lugares: Pavillón Ría do Burgo - Culleredo (A Coruña) e Pavillón municipal do Covelo (Pontevedra).

Número de participantes: 123 de 1ª Categoría - Programa curto de patinaxe libre [68 na Coruña, 55 en Pontevedra].

Máis información

http://www.fgpatinaje.com/avance-trofeos-deputacion-da-coruna-e-pontevedra-de-patinaxe-artistica/

http://www.fgpatinaje.com/resultados-finais-dos-trofeos-deputacion-da-coruna-e-pontevedra-de-patinaxe-artistica/

Proba: Trofeo Xunta Só Dance e Parellas de Danza e I Fase de Niveis.

Data: 18 de marzo de 2017.

Organizador: C.D. Fervello.

Lugares: Pavillón Municipal Arsenio Iglesias - Arteixo (A Coruña).

Número de participantes: 14 en Só Dance. 5 Parellas de Danzas (10). 15 na I Fase de Niveis Só Dance.

Máis información

http://www.fgpatinaje.com/dobre-cita-de-patinaxe-artistica-este-fin-de-semana/

http://www.fgpatinaje.com/resultados-do-trofeo-xunta-so-dance-e-parellas-de-danza-e-da-i-fase-de-niveis-so-dance/

Proba: Campionato Galego de Figuras Obrigatorias e I Fase de Niveis.

Data: 19 de marzo de 2017.

Organizadores: C.P. Vagalume.

Lugares: Pavillón do Carmen - Vigo (Pontevedra).

Número de participantes: 3 no Campionato Galego. 19 en Niveis.

Máis información

http://www.fgpatinaje.com/dobre-cita-de-patinaxe-artistica-este-fin-de-semana/

http://www.fgpatinaje.com/resultados-do-campionato-galego-de-figuras-obrigatorias-e-i-fase-de-niveis/

PROGRAMA TECNIFICACIÓN FEDERACIÓN GALEGA DE PATINAXE
PRESELECCIÓN INDIVIDUAL 2017

Fecha: 19/20 Marzo
Técnico: Luca D'Alisera

GRUPOS ENTRENAMIENTO

Grupo 1

PATINADOR	CATEGORÍA	CLUBE
NADIA IGLESIAS DE SALVADOR	JUNIOR	MAXIA
JAVIER MARTÍNEZ GARCÍA-PICHER	JUVENIL	CARPA
IAGO MENDEZ FUENTES	JUVENIL	MAXIA
MANUELA VILA DOLDAN	CADETE	MAXIA
LUCIA MÉNDEZ FUENTES	CADETE	MAXIA
LUCIA FERNÁNDEZ OTERO	INFANTIL	OLEIROS

Grupo 2

	CATEGORÍA	CLUBE
PABLO VASALLO RODRIGUEZ	SENIOR	OLEIROS
NOELIA RODRIGUEZ RAMOS	JUVENIL	MAXIA
ALVARO SUAREZ MENDEZ	JUVENIL	MAXIA
NOEMY MARTA MAÑANA	CADETE	MAXIA
MIRIAM FILGUEIRA COTELO	CADETE	MAXIA
XOSÉ ANDRÉS CRUZ	CADETE	GONDOMAR
LUCAS YÁÑEZ PEREZ	INFANTIL	MAXIA
UNAI CEREIJO GARCÍA	ALEVIN	MAXIA
JOEL RIVEIRO DÍAZ	ALEVIN	GONDOMAR

Evento: 2ª Convocatoria de Tecnificación.

Data: 19-20 de marzo de 2017.

Organizador: Comité de Patinaxe Artística da F.G.P.

Lugar: I.N.E.F. de Bastiagueiro - Oleiros (A Coruña) e Pavillón de Elviña - A Coruña.

Número de participantes: 15.

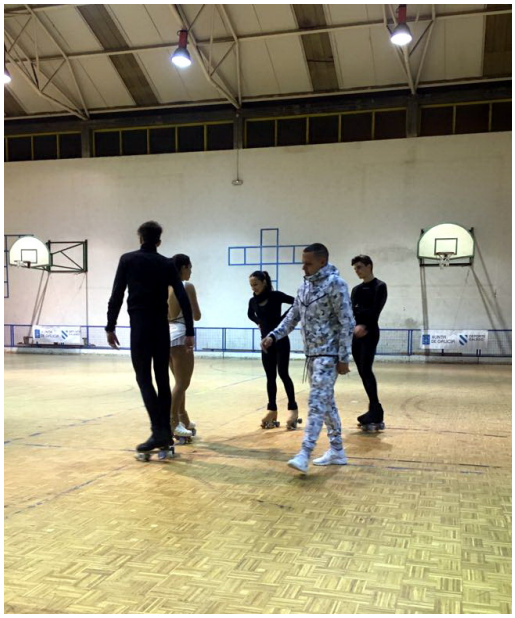

Máis información

http://www.fgpatinaje.com/segunda-convocatoria-del-programa-de-tecnificacion-de-patinaje-artistico-de-la-fgp/

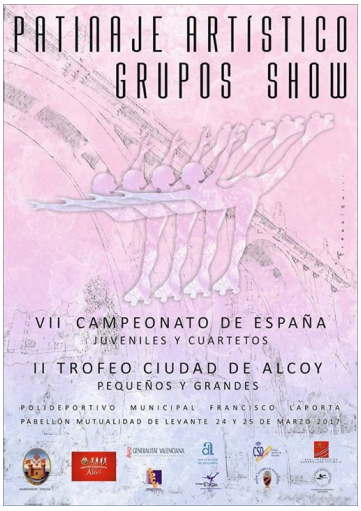

Probas: VII Campionato de España de Grupos Show Xuvenís e Cuartetos e II Trofeo Cidade de Alcoi de Grupos Grandes e Pequenos.

Data: 24-25 de marzo de 2017.

Organizador: C.P.A. Alcoy.

Lugar: Polideportivo Municipal Francisco Laporta de Alcoi (Alacante).

Participantes:

Grupos Grandes: C.P. Porriño e C.P.A. Ribex.

Grupos Pequenos: C.P. Axel Arteixo, C.P. Vagalume, C.P. Campus Stellae, C.D. Fontiñas e C.P. Alquimia.

Xuvenís: C.P. Campus Stellae, C.D. Fontiñas, Condado P.A. e A.D. Liceo.

Cuartetos: Ánfora e C.A.R.P.A.-Viqueira

O **C.P.A. Ribex** acada a **segunda praza** e **medalla de prata** en Grupos Grandes.

Máis información

http://www.fgpatinaje.com/avance-xvi-campeonato-de-espana-de-grupos-show-grandes-y-pequenos/

http://www.fgpatinaje.com/primera-jornada-en-alcoy-con-la-medalla-de-plata-para-el-cpa-ribex-en-grupos-grandes-de-patinaje-artistico/

http://www.fgpatinaje.com/buen-balance-de-los-gallegos-en-alcoy-con-una-medalla-para-el-cpa-ribex-en-grupos-grandes/

Proba: Trofeo Xunta.

Data: 1 de abril de 2017.

Organizadores: C.P. Conxuro (A Coruña) e C.P.A. Luar (Pontevedra).

Lugares: Pavillón de Caión - A Laracha (A Coruña) e Pavillón Municipal Álvaro Pino - Ponteareas (Pontevedra).

Número de participantes: 105 de 1ª Categoría - programa longo de patinaxe libre [61 na Coruña, 44 en Pontevedra].

Máis información

http://www.fgpatinaje.com/avance-trofeo-xunta-de-patinaxe-artistica/

http://www.fgpatinaje.com/resultados-do-trofeo-xunta-de-patinaxe-artistica/

Proba: Campionato Galego de Só Dance, Parellas de Artístico e Parellas de Danza.

Data: 8 de abril de 2017.

Organizador: C.P. Vagalume.

Lugar: Pavillón de Candeán - Vigo (Pontevedra).

Número de participantes: 36 [24 en Só Dance e 6 Parellas de Danza e Artístico].

Máis información

http://www.fgpatinaje.com/avance-campionato-galego-de-so-dance-parellas-de-danza-e-parellas-de-artistico-de-patinaxe-artistica/

http://www.fgpatinaje.com/resultados-do-campionato-galego-de-so-dance-parellas-de-danza-e-parellas-de-artistico/

PROGRAMA TECNIFICACIÓN FGP, COMITÉ DE PATINAJE ARTÍSTICO

I TECNIFICACIÓN DE BASE OURENSE 2017

Fecha: 9 de ABRIL

Técnico: Aida Vieites

Lugar: Pavillón Polideportivo Paco Chao

Dirección: Rúa do Monte de Moucho

CP: 32500 O Carballiño-Ourense

HORARIOS DE ENTRENAMIENTO

DOMINGO MAÑANA
10.00h-14.00h
DOMINGO TARDE
16.00h-21.00h

PATINADORES PARTICIPANTES

PATINADOR	AÑO DE NACIMIENTO	CLUB
SARA FEIJOO ALBERTE	2004	FENIX
HENAR GARRIDO UCHA	2004	FENIX
NOA GONZÁLEZ PÉREZ	2003	FENIX
SARAH LÓPEZ VEIGA	2006	FENIX
XIANA SALGADO SOTO	2007	FENIX
LENA KNOFF GONZÁLEZ	2005	AEHDE
SANDRA FUMEGA GRAÑA	2000	AEHDE
LIANE FERNÁNDEZ DEL RÍO	2007	AEHDE
CARMEN GONZÁLEZ LOIS	2010	AEHDE
MARÍA MIRANDA GARCÍA	2010	AEHDE
NEREA RODRÍGUEZ FERNÁNDEZ	2006	OURELA
ANA GONZÁLEZ BARBOSA	2003	OURELA
MARÍA GALLARDO QUEVEDO	2004	OURELA
CARLA PÉREZ ARJIZ	2008	OURELA
SANDRA GÓMEZ GÓMEZ	2009	OURELA

Evento: Convocatoria de Tecnificación de Base.

Data: 9 de abril de 2017.

Organizador: Comité de Patinaxe Artística da F.G.P.

Lugar: Pavillón Paco Chao - O Carballiño (Ourense).

Número de participantes: 15.

Máis información

http://www.fgpatinaje.com/celebrada-unha-xornada-de-tecnificacion-de-base-de-patinaxe-artistica-carballino/

Proba: II Trofeo Internacional Concello de Vigo de Grupos Show.

Data: 22-23 de abril de 2017.

Organizador: C.P. Vagalume Celtamotor.

Lugar: Pavillón das Travesas - Vigo (Pontevedra).

Número de participantes: 950 patinadores e patinadoras distribuídos en 30 clubes e 74 grupos (20 Promocionais Grandes, 9 Promocionais Pequenos, 13 Cuartetos, 13 Xuvenís, 7 Grandes e 12 Pequenos).

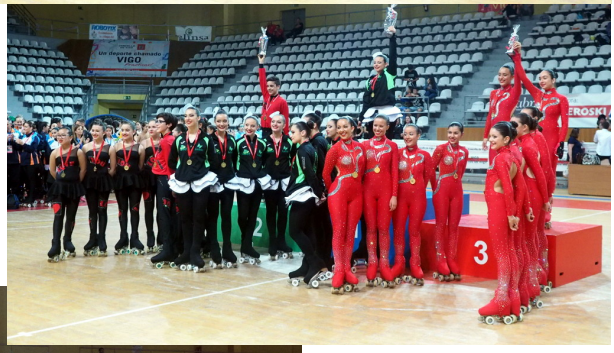

Máis información

http://www.fgpatinaje.com/avance-ii-trofeo-internacional-concello-de-vigo-de-grupos-show/

http://www.fgpatinaje.com/gran-espectaculo-este-fin-de-semana-en-as-travesas-con-el-ii-trofeo-internacional-concello-de-vigo-de-grupos-show/

Proba: Campionato Provincial de Patinaxe Libre das categorías Cadete, Xuvenil, Junior e Senior.

Data: 29 de abril de 2017.

Organizadores: C.P. Oleiros (A Coruña), Castrelos P.A. (Pontevedra).

Lugares: Pavillón Arsenio Iglesias - Santa Cruz - Oleiros (A Coruña) e Pavillón do Carme - Vigo (Pontevedra).

Número de participantes: 70 [36 na Coruña, 34 en Pontevedra].

Máis información

http://www.fgpatinaje.com/avance-campionato-provincial-de-patinaxe-artistica/

http://www.fgpatinaje.com/resultados-do-campionato-provincial-de-patinaxe-artistica/

Proba: II Fase de Categoría Rexional.

Data: 6-7 de maio de 2017.

Organizadores: C.P. Conxuro (A Coruña), C.P.A. Condado (Pontevedra).

Lugares: Pavillón de Caión - A Laracha (A Coruña) e Pavillón Cándido Carrera Estévez - Salvaterra de Miño (Pontevedra).

Número de participantes: 99 [39 na Coruña, 60 en Pontevedra].

Máis información

http://www.fgpatinaje.com/avance-ii-fase-de-categoria-rexional-de-patinaxe-artistica/

http://www.fgpatinaje.com/resultados-da-ii-fase-de-categoria-rexional-de-patinaxe-artistica/

Proba: Campionato Galego Modalidade Libre
[Categorías Cadete, Xuvenil, Junior e Senior].

Data: 13 de maio de 2017.

Organizador: C.P.A. Luar.

Lugares: Pavillón Municipal Álvaro Pino - Ponteareas (Pontevedra).

Número de participantes: 47.

Máis información

http://www.fgpatinaje.com/avance-campionato-galego-de-patinaxe-artistica/

http://www.fgpatinaje.com/resultados-do-campionato-galego-de-patinaxe-artistica-das-categorias-cadete-xuvenil-junior-e-senior/

Proba: Deporte Escolar-Grupos Show.

Data: 17 e 20 de maio de 2017.

Organizadores: Club Brincadeira Patinaxe Artística (A Coruña) e Club Patinaxe Bolboreta (Pontevedra).

Lugares: Pazo dos Deportes de Riazor - A Coruña e Pavillón de A Marisma – Redondela (Pontevedra).

Participantes: A Coruña [Primaria: 7 Grupos Pequenos, 9 Grupos Grandes; Secundaria: 5 Grupos Pequenos, 2 Grupos Grandes; 4 Cuartetos]

Pontevedra [Primaria: 4 Grupos Pequenos; Secundaria: 1 Grupo Pequeño, 2 Grupos Grandes; 3 Cuartetos]

Máis información

http://www.fgpatinaje.com/avance-deporte-escolar-de-patinaxe-artistica/

http://www.fgpatinaje.com/a-coruna-e-redondela-acolleron-as-duas-probas-do-programa-xogade-de-deporte-escolar-de-patinaxe-artistica/

COMITÉ DE PATINAJE ARTÍSTICO

CONCENTRACIÓN-REVISIÓN SOLO DANCE 2017

Fecha: 17 MAYO

Técnico: Brais Abad

Lugar: Por confirmar

HORARIOS DE ENTRENAMIENTO

MIÉRCOLES MAÑANA
10:00H – 14:00H

PATINADORES CONVOCADOS – A CORUÑA

PATINADOR	CLUB
Verónica Longueira Rouco	FERVELLO
Andrea Souto Pico	FERVELLO
Andrea Murias Suarez	FERVELLO
Edna J. Fernández Bonilla	FERVELLO
Enya Rodríguez Rodríguez	ALQUIMIA
Andrea Castañeda Modia	FERVELLO
Iria Cano Fariñas	ALQUIMIA
Maria Bilbao Palomo	ALQUIMIA
Ariadna Prego Casás	ALQUIMIA

PATINADORES CONVOCADOS – PONTEVEDRA

PATINADOR	CLUB
Paloma Fernández Gómez	VAGALUME
Blanca Fandiño Carnero	VAGALUME

* Las patinadoras convocadas de Pontevedra, están pendientes de confirmación de la fecha y lugar de su correspondiente concentración-revisión.

Evento: Concentración revisión de Só Dance dirixida polo técnico Brais Abad.

Data: 17 de maio de 2017.

Organizador: Comité de Patinaxe Artística da F.G.P.

Lugar: Pazo dos Deportes - Arteixo (A Coruña).

Número de participantes: 9.

Máis información

http://www.fgpatinaje.com/nove-patinadoras-do-cd-fervello-e-alquimia-participaron-na-concentracion-revision-de-so-dance/

Proba: Campionato de España de Parellas de Artístico e Danza.

Data: 19-20 de maio de 2017.

Organizador: C.P.A. Sant Vicenç de Montalt.

Lugar: Pavillón Municipal Toni Sors - San Vincenç de Montalt (Barcelona).

Participantes: 5 parellas de Artístico e Danza.

Resultados: dúas medallas de prata e dúas de bronce para os representantes galegos.

Máis información

http://www.fgpatinaje.com/cinco-duos-gallegos-participan-en-la-1a-edicion-del-campeonato-de-espana-de-parejas-de-artistico-y-parejas-de-danza/

http://www.fgpatinaje.com/cuatro-medallas-para-los-gallegos-en-la-1a-edicion-del-campeonato-de-espana-de-parejas-de-artistico-y-danza/

Proba: Deporte Escolar-Grupos Show.

Data: 28 de maio de 2017.

Organizador: A.C.D. Xove.

Lugares: Pavillón Municipal de Deportes - Xove (Lugo).

Participantes: Lugo [Primaria: 3 Grupos Pequenos, 2 Grupos Grandes; Secundaria: 2 Grupos Pequenos]

Máis información

http://www.fgpatinaje.com/resultados-de-deporte-escolar-en-lugo-do-programa-xogade-de-grupos-show/

Proba: Campionato de España de Só Danza.

Data: 2-3 de xuño de 2017.

Organizador: Club Patinaje El Tejar.

Lugar: Pavillón Municipal Juan Gómez "Juanito" - Fuenxirola (Málaga).

Participantes: 10.

Máis información

http://www.fgpatinaje.com/10-patinadoras-gallegas-acuden-al-campeonato-de-espana-de-patinaje-artistico-de-solo-danza/

http://www.fgpatinaje.com/enya-rodriguez-y-ariadna-prego-cp-alquimia-se-quedan-a-un-paso-de-las-medallas-en-el-campeonato-de-espana-de-solo-danza-de-patinaje-artistico/

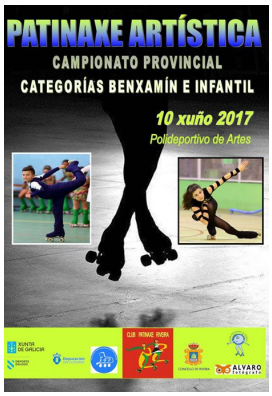

Proba: Campionato Provincial (Benxamín, Infantil, Alevín).

Data: 10 de xuño de 2017.

Organizadores: C.P. Ribeira e C.P.A. Condado.

Lugares: Pavillón de Artes - Santa Uxía de Ribeira (A Coruña) e Pavillón Municipal Cándido Carrera Estévez - Salvaterra de Miño (Pontevedra).

Participantes: 68 [A Coruña: 41 - Pontevedra: 27]

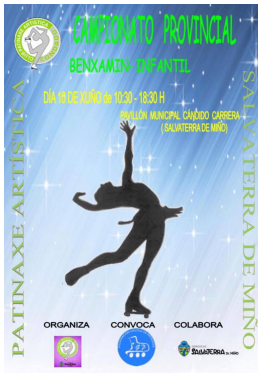

Máis información

http://www.fgpatinaje.com/avance-campionato-provincial-de-patinaxe-artistica-benxamin-alevin-e-infantil/

http://www.fgpatinaje.com/resultados-do-campionato-provincial-de-patinaxe-artistica-benxamin-alevin-e-infantil/

Probas: XXV Campionato de España Junior e Senior.

Data: 16-17 de xuño de 2017.

Organizadores: Federación Catalana de Patinaxe e Foment Deportiu Cassanenc.

Lugar: Palau d'Esports i Congressos – Platja d'Aro (Xirona).

Participantes: 7 galegos.

Nadia Iglesias de Salvador (C.P.A. Maxia)

Campiona de España e medalla de ouro Junior

Máis información

http://www.fgpatinaje.com/avance-campeonato-de-espana-junior-y-senior-de-patinaje-artistico-con-la-participacion-siete-gallegos/

http://www.fgpatinaje.com/nadia-iglesias-de-salvador-cpa-maxia-campeona-de-espana-junior-de-patinaje-artistico/

Proba: II Fase de Niveis Libre.

Data: 17-18 e 24 de xuño de 2017.

Organizadores: C.P. Velúa, C.P. Oroso e Clube Deportivo Eixo Gondomar.

Lugares: Pavillón de Malpica de Bergantiños (A Coruña), Pavillón de Sigüeiro – Oroso (A Coruña), Pavillón de Donas – Gondomar (Pontevedra).

Número de participantes: 942.

[273 en Malpica de Bergantiños, 325 en Sigüeiro, 344 en Gondomar]

Máis información

http://www.fgpatinaje.com/avance-ii-fase-niveis-libre/

http://www.fgpatinaje.com/resultados-da-ii-fase-de-niveis-libre-de-patinaxe-artistica/

Proba: Campionato Autonómico de 2ª Categoría de Grupos Show.

Data: 25 de xuño de 2017.

Organizador: C.P. Brincadeira.

Lugares: Pazo dos Deportes de Riazor - A Coruña.

Número de participantes: 24 Grupos [8 Grandes, 16 Pequenos].

Máis información

http://www.fgpatinaje.com/avance-campionato-autonomico-de-2a-categorias-de-grupos-show-de-patinaxe-artistica/

http://www.fgpatinaje.com/cp-campus-stellae-e-cp-sarela-campions-autonomicos-de-2a-categoria-de-grupos-show/

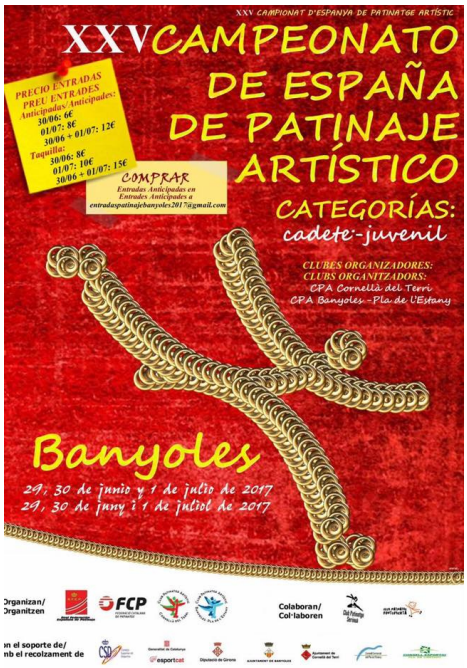

Probas: XXV Campionato de España Xuvenil e Cadete.

Data: 30 de xuño e 1 de xullo de 2017.

Organizador: C.P.A. Cornellà del Terri.

Lugar: Pavillón da Draga - Banyoles (Xirona),

Participantes: 19 galegos.

Manuela Vila Doldán (CPA Maxia)

Campioa de España e medalla de ouro Cadete.

Andrea Llovo Frade (Coruxo FC)

Medalla de prata Xuvenil.

Albino Estévez Pérez (Covelo PA)

Medalla de bronce Cadete.

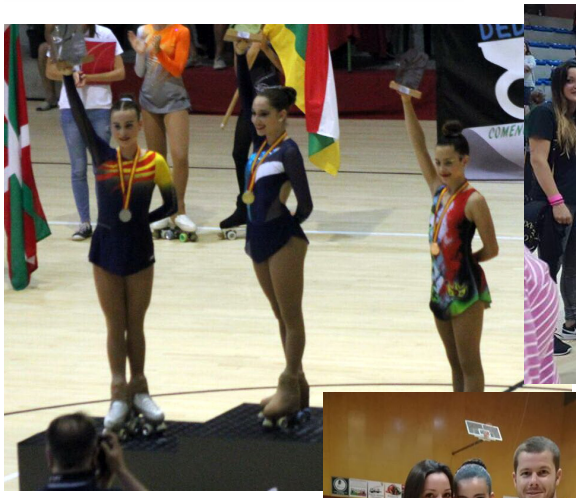

Máis información

http://www.fgpatinaje.com/19-gallegos-en-el-25o-campeonato-de-espana-cadete-y-juvenil-de-patinaje-artistico/

http://www.fgpatinaje.com/manuela-vila-doldan-cpa-maxia-campeona-de-espana-de-patinaje-artistico-en-un-campeonato-donde-galicia-consigue-tres-medallas/

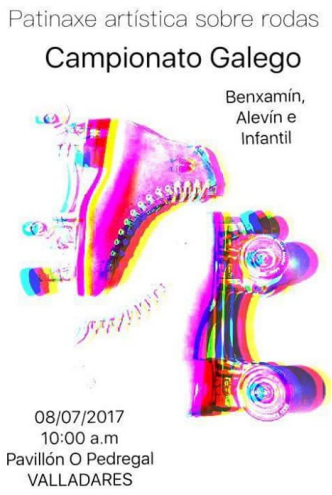

Proba: Campionato Galego Modalidade Libre
[Categorías Benxamín, Alevín e Infantil].

Data: 8 de xullo de 2017.

Organizador: C.P.A. Valladares.

Lugares: Pavillón de Valadares - Vigo (Pontevedra).

Número de participantes: 37.

Máis información

http://www.fgpatinaje.com/avance-campionato-galego-de-patinaxe-artistica-benxamin-alevin-e-infantil/

http://www.fgpatinaje.com/resultados-do-campionato-galego-de-patinaxe-artistica-benxamin-alevin-e-infantil/

FEDERACION GALEGA DE PATINAXE
Plaza de Agustín Díaz, 3 (Complexo Deportivo Elviña)
15008 - La Coruña
Teléfonos - 981-130.994 – Fax - 981-134.183
www.fgpatinaje.com – Email: secretaria@fgpatinaxe.gal
CIf: G-15070451

PROGRAMA TECNIFICACIÓN FGP, COMITÉ DE PATINAJE ARTÍSTICO

II CONVOCATORIA INDIVIDUAL 2017

Fecha: 14/15/16 JULIO

Técnico: Ayelén Morales

Lugar: Polideportivo Instalaciones INEF

Avd. Che Guevara 121. Bastiagueiro, Oleiros. 15179, A Coruña

COREOGRAFÍA Y FILOSOFÍA ROLLART

LISTADO DE CONVOCADOS

GRUPO A1		GRUPO A2	
Nadia Iglesias	CPA Maxia	Iago Méndez	CPA Maxia
Manuela Vila	CPA Maxia	Noelia Rodríguez	CPA Maxia
Albino Estévez	CP Covelo	Lucía Méndez	CPA Maxia
Andrea Llovo	Coruxo FC	Lucía Fernández	CP Oleiros
		Lucas Yáñez	CP Oleiros
		Xosé Andrés Cruz	Independiente

Evento: 2ª Convocatoria de Tecnificación.

Data: 14-15-16 de xullo de 2017.

Organizador: Comité de Patinaxe Artística da F.G.P.

Lugar: I.N.E.F. de Bastiagueiro - Oleiros (A Coruña).

Número de participantes: 9.

Máis información

http://www.fgpatinaje.com/celebrada-la-segunda-tecnificacion-de-patinaje-artistico/

Probas: Campionato de Europa Cadete, Xuvenil, Junior e Senior.

Data: 28 de xullo ao 6 de agosto de 2017.

Organizador: Roana Roller.

Lugar: Pala Robaan - Roana-Asiago (Italia).

Participantes: Nadia Iglesias de Salvador (1ª e **CAMPIOA DE EUROPA**) [Junior], Manuela Vila Doldán (9ª) e Albino José Estévez Pérez (8º) [Cadete] e Andrea Llovo Frade (8ª) [Xuvenil].

CAMPIONATI EUROPEI PATTINAGGIO ARTISTICO

CAMPIONATI EUROPEI PATTINAGGIO ARTISTICO

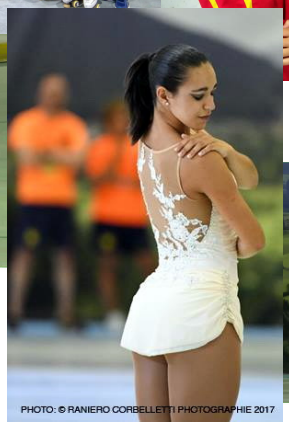

PHOTO: © RANIERO CORBELLETTI PHOTOGRAPHIE 2017

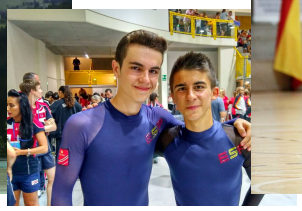

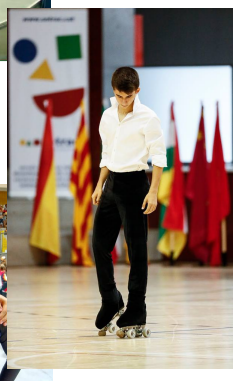

CAMPIONATI EUROPEI PATTINAGGIO ARTISTICO

Máis información

http://www.fgpatinaje.com/presencia-gallega-en-el-campeonato-de-europa-de-patinaje-artistico/

http://www.fgpatinaje.com/primera-jornada-satisfactoria-para-los-gallegos-en-el-europeo-de-patinaje-artistico/

http://www.fgpatinaje.com/los-gallegos-cumplen-en-el-europeo-de-patinaje-artistico/

http://www.fgpatinaje.com/nadia-iglesias-deslumbra-en-el-programa-corto-del-europeo-de-patinaje-artistico/

http://www.fgpatinaje.com/nadia-iglesias-de-salvador-cierra-el-circulo-logrando-su-primer-titulo-europeo/

NANJING 2017 ROLLER GAMES WORLD CHAMPIONSHIPS FIRS

Proba: Wordl Roller Games.

Data: 3, 5 e 7 de setembro de 2017.

Organizador: FIRS.

Lugar: Nanjing - (China).

Participantes: Nadia Iglesias de Salvador (3ª e MEDALLA DE BRONCE en Patinaxe Libre Individual) [Junior].

CPA Gondomar (6º en Grupos Show Pequenos).

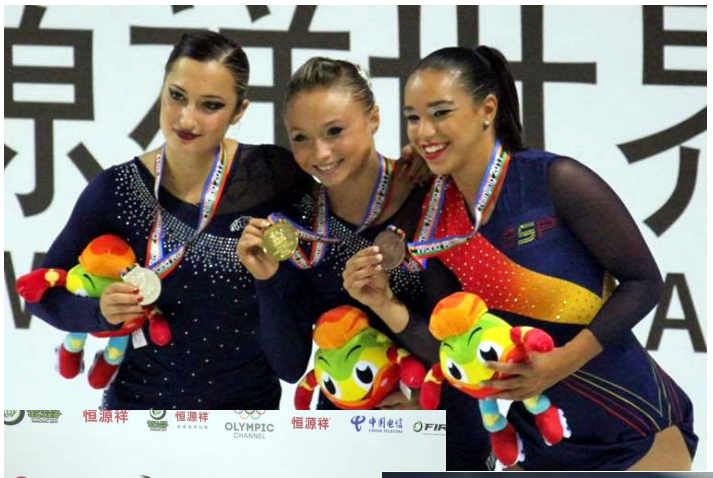

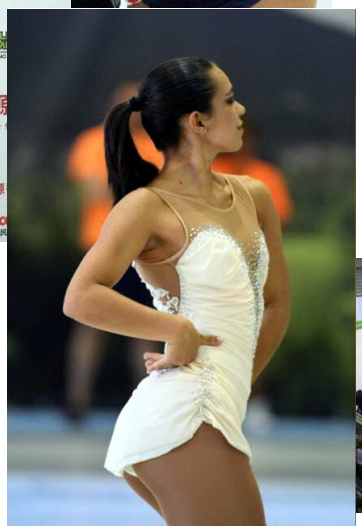

Máis información

http://www.fgpatinaje.com/world-roller-games-2017-galicia-tendra-representantes-en-varias-modalidades/

http://www.fgpatinaje.com/nadia-iglesias-de-salvador-quinta-en-los-world-roller-games-2017-tras-el-programa-corto/

http://www.fgpatinaje.com/medalla-de-bronce-para-nadia-iglesias-de-salvador-en-el-mundial-de-patinaje-artistico/

http://www.fgpatinaje.com/nadia-iglesias-de-salvador-ya-esta-en-galicia-con-su-medalla-de-bronce/

http://www.fgpatinaje.com/wrg-2017-parabens-aos-nosos-deportistas-que-acadaron-medalla/

Proba: 67º Campionato de España Alevín e Infantil.

Data: 12-14 de outubro de 2017.

Organizadores: C.P.A. Maxia e Federación Galega de Patinaxe.

Lugar: Pazo dos Deportes de Riazor - A Coruña.

Participantes: 102 (14 galegos).

3 medallas de ouro: Lucía Fernández Otero, Unai Cereijo García e Lucas Yáñez Pérez.

1 medalla de prata: Joel Ribeiro Díaz.

Máis información

http://www.fgpatinaje.com/video-promocional-del-lxvii-campeonato-de-espana-de-patinaje-artistico-alevin-e-infantil/

http://www.fgpatinaje.com/resultados-del-programa-corto-del-lvxii-campeonato-de-espana-de-patinaje-artistico-alevin-e-infantil/

http://www.fgpatinaje.com/tres-medallas-de-oro-y-una-de-plata-balance-del-lvxii-campeonato-de-espana-de-patinaje-artistico-alevin-e-infantil-para-los-gallegos/

Proba: III Fase de Categoría Rexional.

Data: 21 de outubro de 2017.

Organizador: C.D. Fervello.

Lugar: Pazo dos Deportes de Arteixo (A Coruña).

Número de participantes: 88.

Máis información

http://www.fgpatinaje.com/avance-iii-fase-de-categoria-rexional-de-patinaxe-artistica-2/

http://www.fgpatinaje.com/resultados-da-iii-fase-de-categoria-rexional-de-patinaxe-artistica/

Proba: III Fase de Niveis Libre.

Data: 28-29 de outubro de 2017.

Organizadores: C.D. Fervello, Club Patinaxe A Pobra e C.A.R.P.A.

Lugares: Pavillón de Elviña II - A Coruña, Pavillón Venecia - A Pobra do Caramiñal (A Coruña), Pavillón do Carme – Vigo (Pontevedra).

Número de participantes: 767.

[219 en A Coruña, 233 en A Pobra do Caramiñal, 315 en Vigo]

Máis información

http://www.fgpatinaje.com/avance-iii-fase-de-niveis-de-patinaxe-artistica-2/

http://www.fgpatinaje.com/resultados-da-iii-fase-de-niveis-libre-de-patinaxe-artistica/

Proba: Copa Deputación de Ourense.

Data: 1 de novembro de 2017.

Organizador: Club Aehde.

Lugares: Pavillón Municipal Paco Chao - O Carballiño (Ourense).

Participantes: Club Aehde, Club Fénix e C.D. Ourela.

Máis información

http://www.fgpatinaje.com/avance-copa-deputacion-de-ourense/

Proba: Copa de Europa.

Data: 31 de outubro-4 de novembro de 2017.

Organizador: Federación Portuguesa de Patinaxe.

Lugar: Pavillón Municipal de Tomar - Portugal.

Participantes: 10 galegos.

3 medallas de ouro: Unai Cereijo García, Alba Lishi Alonso Barbosa-Albino José Estévez Pérez.

1 medalla de prata: Lucía Fernández Otero.

2 medallas de bronce: Lucas Yáñez Pérez, Lucía Méndez Fuentes.

Máis información

http://www.fgpatinaje.com/esta-semana-copa-de-europa-de-patinaje-artistico-con-10-gallegos-en-tomar-portugal/

http://www.fgpatinaje.com/primeras-medallas-losas-gallegosas-en-la-copa-de-europa-de-patinaje-artistico/

Proba: II Fase de Niveis Só Dance e Figuras Obrigatorias.

Data: 11 de novembro de 2017.

Organizadores: C.P. Vagalume.

Lugares: Pavillón de Candeán - Vigo (Pontevedra).

Número de participantes: 16.

Máis información

http://www.fgpatinaje.com/avance-ii-fase-de-niveis-so-dance-e-figuras-obrigatorias-de-patinaxe-artistica/

http://www.fgpatinaje.com/resultados-da-ii-fase-de-niveis-so-dance-e-figuras-obrigatorias-de-patinaxe-artistica/

2017, un ano inesquecible para a Patinaxe Artística galega no ámbito nacional e internacional

Poucos anos poden ser considerados tan extraordinarios como este que vén de rematar no que atinxe ás competicións oficiais da modalidade de Patinaxe Artística no ámbito nacional e internacional. Os patinadores galegos acadaron un total de 20 medallas, das cales case a metade eran de ouro (8) e o resto de prata (5) e de bronce (7).

Parabéns a todos os deportistas galegos polos éxitos acadados nun 2017 absolutamente inesquecible e difícil de repetir.

Máis información

http://www.fgpatinaje.com/2017-un-ano-inesquecible-para-a-patinaxe-artistica-galega-no-ambito-nacional-e-internacional/