



ANEXO 2- COMPETICIÓN

RELACIÓN DE SITUACIÓNS DE POSIBLE CONTAXIO E MEDIDAS DE TRATAMENTO

Dado que a práctica do PATINAXE nas súas distintas especialidades (Patinaxe de Velocidade, Roller Derby, Freestyle in Line, Hockei Liña, Hockei Patíns, Patinaxe Artístico, Roller Freestyle e Skate) pode implicar contacto físico e/ou que non se poida manter a distancia de seguridade interpersonal de 1,5 metros entre os/as deportistas que o practican, estes deberá utilizarse a máscara en todo momento (salvo artístico na competición individual), a excepción dos deportistas de 12 ou máis anos que, conforme ao establecido neste protocolo, presenten o certificado de ter recibido a pauta completa de vacinación, alomenos, 14 días antes do adestramento/competición, o Certificado de Recuperación emitido polo Servizo Galego de Saúde de ter padecido a enfermidade nos últimos seis meses, ou test de antíxenos negativo con validez de 14 días no caso de adestramentos e de 72 horas previas á celebración da competición. Estas excepcións ao uso da máscara só son para a práctica deportiva. Para as diferentes casuísticas cos menores de 12 anos, achegamos ao final deste documento diagrama aclaratorio.

PAUTAS XERAIS DE ACTUACION:

- Neste documento sempre que falemos de distancia de seguridade interpersonal estémonos referindo a unha distancia de 1,5 metros.
- E IMPORTANTE A utilización de máscaras autorizadas polas autoridades sanitarias e o máis axeitadas para o deporte.
- O deportista/staff deberá levar unha ou varias máscara de reposto.
- A entidade organizadora da actividade debería contar sempre con máscaras de reposto.
- Cada club deberá desenvolver un proceso formativo práctico básico sobre o uso da máscara na práctica deportiva (adestradores e staff) e incidir na correcta colocación da máscara durante as tarefas de adestramento e na competición.
- Realización diaria de autotest (temperatura, tos, cansancio..) por parte dos deportistas, staff técnico, auxiliares, etc. antes de dirixirse cara o lugar da práctica, que interactúen na competición.
- Establecer grupos de competición de composición estables por cada un dos equipos/grupos
- Aconxéllas a toma de temperatura en cada adestramento/competición dos deportistas, staff técnico, auxiliares, etc. que interactúen na



competición.

- Regulación e control dos tempos de aproximación e contacto.
- Non se pode quitar a máscara durante a práctica na competición, excepto para repoñela, corrixi-la axeitadamente a súa colocación ou en tempos de pausa na zona e na forma que se determine, procurando que estas pausas sexan ao aire libre ou nun espazo axeitadamente ventilado, e sempre a máis de 1,5 metros dos demais.
- Na medida do posible, utilizar espazos ao aire libre e/ou coa mellor ventilación posible. Cando a actividade sexa en interiores, facilitaranse pausas de recuperación ao aire libre ou en zona axeitadamente ventilada, sen correntes de aire e mantendo a distancia de seguridade de 1,5 metros.
- Establecer medidas informativas de concienciación para deportistas, staff, etc. co obxecto de reducir o risco de contaxio na vida social (insistir en que se deben evitar aglomeracións, zonas con máis risco, incrementar medidas de protección en reunións familiares/sociais, etc...).
- Control exhaustivo da sintomatoloxía e posible transmisión a través do procedemento de comunicación do club/deportistas/staff/familias coas autoridades sanitarias segundo estableza este protocolo.
- No caso da competición, valorar adaptacións que diminúan ao máximo a exposición ao risco en canto a proximidade, intensidade, tempo, duración acumulada, pausas, densidade de persoas nas accións, etc
- Nas competicións nas que se utilicen cadeiras/bancos, etc... evitar cambiar de lugar nos descansos dos partidos/competicións, co obxecto de manter a asignación para cada deportista/staff durante todo o partido/competición.



MOMENTO	AXENTE	TIPO DE CONTACTO	DESCRIPCIÓN DA SITUACIÓN	MEDIDA OU MEDIDAS PROPOSTAS
ANTES	PAIS/DEPORTISTAS/STAFF ARBITROS/XUICES	CONTACTO	TODOS	<ul style="list-style-type: none">– REALIZACIÓN DE AUTOAVALIACIONS ANTES DA SAIDA DA CASA.
ANTES	PAIS/DEPORTISTAS/STAFF ARBITROS XUICES	AÉREO/CONTACTO	LEVANDO VARIOS NENOS NO COCHE A INSTALCION DEPORTIVA	<ul style="list-style-type: none">– USO DA MÁSCARA.– EVITAR COMPARTIR TRANSPORTE CON XENTE COA QUE NON SE CONVIVE.– DISTANCIAMENTO MÁXIMO NO CASO DE COMPARTIR TRANSPORTE CON PERSOAS COAS QUE NON CONVIVEN.– EVITAR O CONTACTO FÍSICO E EVITAR TOCAR OBXECTOS DO VEHÍCULO NA MEDIDA DO POSIBLE.– DESINFECCIÓN DAS PARTES DO VEHÍCULO SUSCEPTIBLES DE ESTAR EN CONTACTO (CINTURÓNS, MANILLAS DAS PORTAS, ETC.)
ANTES	PAIS	AÉREO/CONTACTO	AO DEIXAR OS NENOS NO PAVILLON	<ul style="list-style-type: none">– DEIXAR OS NENOS AO ADESTRADORES E MARCHAR, NON QUEDAR NO PAVILLÓN NESE MOMENTO, SALVO QUE SE VAIA PRESENCIAR O PARTIDO DESDE A GRADA.– USO DA MASCARA– MANTER A DISTANCIA DE SEGURIDADE.– RESPETAR OS HORARIO



				RIGOROSAMENTE
ANTES/DURANTE	PAIS	AÉREO	AO VISUALIZAR OS ENCONTROS	<ul style="list-style-type: none">– O AFORO DE PÚBLICO SERÁ O QUE ESTABLEZA A ADMINISTRACIÓN COMPETENTE E O TITULAR DA INSTALACIÓN NO MOMENTO DA CELEBRACIÓN DA COMPETICIÓN, ASÍ COMO A NORMATIVA VIXENTE.– LEVAR MÁSCARA
ANTES	PAIS/DEPORTISTAS/ÁRBITROS/ADESTRAD	TODOS	ENTRADA INSTALACION	<ul style="list-style-type: none">– ACONXÉLLASE A TOMA DE TEMPERATURA,
ANTES	ÁRBITROS	AÉREO	LEVANDO MEMBROS EQUIPO ARBITRAL NO COCHE.	<ul style="list-style-type: none">– USO DA MASCARA– EVITAR COMPARTIR TRANSPORTE CON XENTE COA QUE NON SE CONVIVE.– DISTANCIAMENTO MÁXIMO NO CASO DE COMPARTIR TRANSPORTE CON PERSOAS COAS QUE NON CONVIVEN.– EVITAR O CONTACTO FÍSICO E EVITAR TOCAR OBXECTOS DO VEHÍCULO NA MEDIDA DO POSIBLE.– DESINFECCIÓN DAS PARTES DO VEHÍCULO SUSCEPTIBLES DE ESTAR EN CONTACTO (CINTURÓNS, MANILLAS DAS PORTAS, ETC.)
ANTES	ÁRBITROS	CONTACTO	CALZADO CO QUE ENTRAN NA INSTALACIÓN	<ul style="list-style-type: none">– CAMBIAR O CALZADO AO ACCEDER Á PISTA DE XOGO.– ALFOMBRA DESINFECCIÓN



ANTES	DEPORTISTAS	CONTACTO	O CALZADO QUE TRAEN DESDE FÓRA	<ul style="list-style-type: none">– NON SE PODERÁ ENTRAR NA PISTA DE XOGO CO MESMO CALZADO QUE SE ACUDIU ATA A INSTALACIÓN/ALFOMBRA DESINFECCIÓN
	ADESTRADORES/ÁRBITROS/XUÍCES DEPORTISTAS	CONTACTO	AS MOCHILAS/BOLSAS	<ul style="list-style-type: none">– HABILITAR ESPACIO DELIMITADO PARA DEIXALAR O SEU EQUIPAMENTO PERSOAL.– ESTA ZONA DEBE SER PRIVADA E DUN TAMAÑO SUFICIENTE PARA PODER SEPARAR O EQUIPAMENTO DE MANEIRA SEGURA, IDEALMENTE O AIRE LIBRE OU BEN VENTILADA.– O ACCESO A ESTA ZONA DEBE SER LIMITADO E CONTROLADO EN TODO MOMENTO OLO PERSOAL DO CLUB Ó QUE SE LLE ASIGNE ESTA FUNCION.
ANTES	ADESTRADORES	CONTACTO	O CALZADO QUE TRAEN DESDE FÓRA	<ul style="list-style-type: none">– NON SE PODERÁ ENTRAR NA PISTA DE XOGO CO MESMO CALZADO QUE SE ACUDIU ATA A INSTALACIÓN– ALFOMBRA DESINFECCIÓN
ANTES	DEPORTISTAS/ADESTRADORES/ÁRBITROS/ XUÍCES	CONTACTO/AÉREO	UTILIZACIÓN VESTIARIOS	<ul style="list-style-type: none">– SEGUIR AS INDICACIÓNS DA NORMATIVA EN VIGOR E DO TITULAR DA INSTALACIÓN.– NO CASO DE QUE OS VESTIARIOS NON ESTIVERAN DESINFECTADOS E NON HOUBERA UNHA AXEITADA VENTILACIÓN, NON SE DEBEN USAR. NESTE CASO OS/AS



PARTICIPANTES NA
COMPETICIÓN DEBERÁN
CHEGAR DEBIDAMENTE
CAMBIADOS/AS DA CASA.

- NO CASO DE QUE SE UTILICE, O
USO DO VESTIARIO ESTARÁ



				<p>LIMITADO AO AFORO DETERMINADO NA NORMATIVA E A UN NUMERO DE PERSOAS QUE PERMITAN MANTER SEMPRE A DISTANCIA DE SEGURIDADE (+1,5 METROS) ENTRE ELAS E EN TODAS AS DIRECCIÓNS.</p> <ul style="list-style-type: none">– ORGANIZARANSE OS TURNOS QUE SEXAN NECESARIOS PARA CUMPRIR COAS NORMAS DE AFORO, DE VENTILACIÓN E DE DESINFECCIÓN.– DESPOIS DO SEU USO, AS MOCHILAS OU EQUIPAMENTO PERSOAL DEBERAN LEVARSE Á ZONA DESIGNADA TAL E COMO SE INDICA NESTAS TÁBOAS– LIMITAR A ESTANCIA NO VESTIARIO AO TEMPO MÍNIMO NECESARIO E ESTAR CON MÁSCARA EN TODO MOMENTO, SALVO QUE SEXA IMPRESCINDIBLE DUCHARSE. NESTE CASO, QUITAR A MASCARA EXCLUSIVAMENTE PARA ENTRAR NA DUCHA E COLOCALA DE NOVO TAN PRONTO NOS SEQUEMOS A CARA E CABEZA.– EVITAR FALAR, BERRAR, CELEBRACIÓNS, ETC... MENTRES ESTEAMOS NO VESTIARIO.
--	--	--	--	---



DURANTE	DEPORTISTAS	CONTACTO	DARSE A MAN O REMATE DO ENCONTRO	– FACER UN SAÚDO CONXUNTO COA DISTANCIA DE SEGURIDADE
DURANTE	DEPORTISTAS	AÉREO	OS SUSTITUTOS NO BANQUIÑO	– DEBERÁ UTILIZARSE SEMPRE A MÁSCARA MENTRAS SE PERMANEZA NO BANQUIÑO SE A ESPERA OU DESCANSO NON É ALGO MOMENTÁNEO PARA BEBER OU COLLER AIRE. – DESINFECCIÓN AO FINAL DO ADESTRAMENTO. – MANTER A DISTANCIA DE SEGURIDADE
DURANTE	ADESTRADORES	CONTACTO	CHOCAR AS MANS ETC. COS DEPORTISTAS	– NON CHOCAR AS MANS.
DURANTE	ADESTRADORES	CONTACTO	USO DE TABLILLAS EXPLICATIVAS QUE LOGO VAN QUEDANDO NO CHAO.	– DESINFECCIÓN ANTES DE COMEZAR, DURANTE E DESPOIS.
DURANTE	DEPORTISTAS	CONTACTO	ENTRAR E SAIR DO CAMPO	– DESINFECCIÓN DE MANS TANTO AO ENTRAR A XOGAR COMO NA VOLTA A BANQUIÑO
DURANTE	DEPORTISTAS	CONTACTO	BEBIDAS	– AS BEBIDAS SON INDIVIDUAIS E DEBERÁN ESTAR MARCADAS CO NOME DO DEPORTISTA
DURANTE	DEPORTISTA	CONTACTO	CHAN DA INSTALACIÓN	– DESINFECCIÓN ANTES DE COMEZAR E DESPOIS
DURANTE	DEPORTISTA	CONTACTO	UTILIZACIÓN DE CADEIRAS OU BANCOS	– DESINFECCIÓN ANTES DE COMENZAR E DESPOIS – CADA UN TEN SITIO ASIGNADO



DURANTE	DEPORTISTAS/ADESTRADORES ARBITROS/XUICES	TODOS	ROTURA MASCARA	<ul style="list-style-type: none">– ALONXARSE A DISTANCIA DE SEGURIDADE DE CALQUERA OUTRA PERSOA E CAMBIAR A MASCARA– DEBERÁN SEMPRE TER RECAMBIOS DE MÁSCARA POR SE ESTO PASA
DURANTE	DEPORTISTAS/ADESTRADORES ARBITROS/XUICES	TODOS	DESPRAZAMENTO MASCARA	<ul style="list-style-type: none">– ALEXARSE A DISTANCIA DE SEGURIDADE E COLOCALA.
DURANTE	DEPORTISTAS/ADESTRADORES ARBITROS/XUICES	TODOS	DESCANSOS PARA BEBER OU TOMAR AIRE SEN MÁSCARA	<ul style="list-style-type: none">– ALONXARSE A DISTANCIA DE SEGURIDADE, QUITAR A MÁSCARA MOMENTÁNEAMENTE E TRAS BEBER E/OU RESPIRAR SEN ESTAR CARA A CARA CON OUTRA PERSOA, COLOCALA DE NOVO.
DURANTE	ADESTRADOR	CONTACTO	UTILIZACIÓN DE CADEIRAS OU BANCOS	<ul style="list-style-type: none">– DESINFECCIÓN ANTES DE COMENZAR E DESPOIS– CADA UN TEN SITIO ASIGNADO– USO DE MÁSCARA– DISTANCIA DE SEGURIDADE
DURANTE	DEPORTISTAS/ADESTRADORES/ÁRBITROS /XUICES	CONTACTO	UTILIZACIÓN BAÑOS	<ul style="list-style-type: none">– ATENDER AO ESTABLECIDO POLA NORMATIVA EN VIGOR E POLO TITULAR DA INSTALACIÓN– USO DE MÁSCARA– MANTER A DISTANCIA DE SEGURIDADE INTERPERSOAL– RESPETAR AS QUENDAS DE USO PARA CUMPRIR A FOROS– LAVADO DE MANS OU UTILIZACIÓN DE XEL HIDROALCÓLICO AO ENTRAR E AO SAÍR



DURANTE	DEPORTISTAS/ÁRBITROS/XUÍCES	CONTACTO	NO XOGO EN SI, NA PISTA	– USO DE MASCARA OU MEDIDAS ALTERNATIVAS
DURANTE	ADESTRADORES	AÉREO	INSTRUCCIÓNS DURANTE O PARTIDO	<ul style="list-style-type: none">– O CORPO TÉCNICO DOS EQUIPOS DEBERÁN LEVAR EN TODO MOMENTO A MÁSCARA.– ÚNICAMENTE O ADESTRADOR PRINCIPAL PODERÁ RETIRAR A MÁSCARA EN MOMENTOS PUNTUAIS PARA DAR INSTRUCCIÓNS AOS DEPORTISTAS QUE ESTEAN XOGANDO EN PISTA SE FORA IMPOSIBLE QUE O ESCOITARAN COA MÁSCARA POSTA E NESE CASO DEBERÁ ESTAR A MÁIS DISTANCIA CA 1,5 METROS E NON DIRIXIRSE CARA A CARA AOS DEPORTISTAS. EN NINGÚN CASO PODERÁ QUITAR A MÁSCARA NOS TEMPOS MORTOS, NIN PARA DIRIXIRSE AOS DEPORTISTAS QUE ESTEAN NO BANQUIÑO, ÁRBITROS, MESAS, ETC...
DURANTE	ÁRBITROS/XUICES	CONTACTO	DISPOSITIVOS MÓVILES DE CLUBS	– DESINFECCIÓN DURANTE, E DESPOIS DE MANIPULALOS



DURANTE	ADESTRADORES/DEPORTISTAS	MATERIAL DEPORTIVO DE USO SECUENCIAL/ALTERNO	UTILIZACIÓN DO MATERIAL DEPORTIVO DURANTE A COMPETICION	<ul style="list-style-type: none">– LAVADO DE MANS E/OU USO DE XEL DESINFECTANTE DE FORMA CONTINUADA.– DESINFECCIÓN DO MATERIAL ANTES E DESPOIS DA ACTIVIDADE OU DE CADA TAREFA SE FOSE POSIBLE CUN PANO CON LIXIVIA OU XABÓN.– EN NINGÚN CASO COMPARTIR MATERIAL DE USO INDIVIDUAL
DURANTE	ÁRBITROS/XUICES	CONTACTO	MARCADOR ELECTRÓNICO E INSTRUMENTOS NA MESA, ORDENADORES/MUSICA	<ul style="list-style-type: none">– DESINFECCIÓN ANTES DE COMENZAR E DESPOIS.– DESINFECCIÓN CONTINUADA DE MANS– DEBERÁN GARDAR A DISTANCIA DE SEGURIDADE.
DURANTE	FISIOS/MEDICOS	CONTACTO/AÉREO	UTILIZACIÓN MATERIAL MÉDICO	<ul style="list-style-type: none">– UTILIZACIÓN LUVAS E MASCARILLAS.– CAMILLAS DESINFECCION ANTES E DESPOIS. .(SEGÚN ESTABLEZAN OS SEUS PROTOCOLOS).
DURANTE	PÚBLICO	CONTACTO/AÉREO	ASISTENCIA DE PÚBLICO	<ul style="list-style-type: none">– HABERÁ QUE ATERSE AO ESTABLECIDO EN CADA MOMENTO POLAS AUTORIDADES SANITARIAS E POLO TITULAR DA INSTALACIÓN.
DURANTE	ARBITROS/XUICES	CONTACTO	UTILIZACIÓN DE CADEIRAS OU BANCOS	<ul style="list-style-type: none">– DESINFECCIÓN ANTES E DESPOIS– CADA UN TEN SITIO ASIGNADO– DISATANCIA DE SEGURIDADE ENTRE ELES
DESPOIS	DEPORTISTAS/ADESTRADORES/ÁRBITROS/XUÍCES	CONTACTO/AÉREO	UTILIZACIÓN VESTIARIOS	<ul style="list-style-type: none">– SEGUIR AS INDICACIÓNS DA NORMATIVA EN VIGOR E DO TITULAR



				<p>DA INSTALACIÓN.</p> <ul style="list-style-type: none">– NO CASO DE QUE OS VESTIARIOS NON ESTIVERAN DESINFECTADOS E NON HOUBERA UNHA AXEITADA VENTILACIÓN, NON SE DEBEN USAR. NESTE CASO OS/AS PARTICIPANTES NA COMPETICIÓN DEBERÁN CHEGAR DEBIDAMENTE CAMBIADOS/AS DA CASA.– NO CASO DE QUE SE UTILICE, O USO DO VESTIARIO ESTARÁ LIMITADO AO AFORO DETERMINADO NA NORMATIVA E A UN NUMERO DE PERSOAS QUE PERMITAN MANTER SEMPRE A DISTANCIA DE SEGURIDADE (+1,5 METROS) ENTRE ELAS E EN TODAS AS DIRECCIÓNS.– ORGANIZARANSE OS TURNOS QUE SEXAN NECESARIOS PARA CUMPRIR COAS NORMAS DE AFORO, DE VENTILACIÓN E DE DESINFECCIÓN.– DESPOIS DO SEU USO, AS MOCHILAS OU EQUIPAMENTO PERSOAL DEBERAN LEVARSE Á ZONA DESIGNADA TAL E COMO SE INDICA NESTAS TÁBOAS– LIMITAR A ESTANCIA NO VESTIARIOAO TEMPO MÍNIMO NECESARIO E ESTAR CON MÁSCARA EN TODO MOMENTO, SALVO QUE SEXA IMPRESCINDIBLE DUCHARSE. NESTE CASO, QUITAR A MASCARA EXCLUSIVAMENTE PARA ENTRAR NA DUCHA E COLOCALA DE NOVO TAN PRONTO NOS SEQUEMOS A CARA E CABEZA.– EVITAR FALAR, BERRAR,
--	--	--	--	---



				CELEBRACIÓNS , ETC... MENTRES ESTEAMOS NO VESTIARIO.
DESPOIS	ADESTRADORES	AÉREO	ENTREGA DOS DEPORTISTAS AOS PAIS	<ul style="list-style-type: none">– USO DA MASCARA OBRIGATORIA DURANTE TODA A ESTANCIA NA INSTALACION.– ESTABLECER ZONAS DIFERENTES DE ENTRADA E SAIDA DA INSTALACION.– DESIGNAR UNHA PERSOA QUE ENTREGUE EN NOME DO CLUB ÓS/ÁS DEPORTISTAS NA ENTRADA DA INSTALACIÓN
DESPOIS	PAIS	AÉREO	ENTREGA DOS DEPORTISTAS AOS PAIS	<ul style="list-style-type: none">– USO OBRIGATORIO DA MASCARA DURANTE TODA A ESTANCIA NA INSTALACION E MANTER DISTANCIA DE SEGURIDADE– REDUCIR AO MÁXIMO A ESTANCIA NA INSTALACIÓN E NOS ACCESOS PARA EVITAR AGLOMERACIÓNS.– HABILITAR UNHA ZONA DA INSTALACIÓN PARA OS DEPORTISTAS QUE TEÑAN QUE AGARDAR A SER RECOLLIDOS POR SE OS ACOMPAÑANTES DOS DEPORTISTAS NON CHEGARAN A TEMPO.
DESPOIS	DEPORTISTAS/ADESTRADORES ÁRBITROS/XUICES	AÉREO/CONTACTO	ABANDOAR INSTALACIÓN	<ul style="list-style-type: none">– UTILIZACIÓN DE MASCARILLAS– DESINFECCIÓN DE MANS– DISTANCIA DE SEGURIDADE
DESPOIS	ADESTRADORES	CONTACTO	RECOLLIDA DO MATERIAL UTILIZADO	<ul style="list-style-type: none">– DESINFECCIÓN DESPOIS.– DESIGNACION DA PERSOA QUE O FAI



DESPOIS	STAFF/ADESTRADORES/DEPORTISTAS	PERSOA A PERSOA SUPERFICIE DE USO SECUENCIAL/ALTERN O VÍA AÉREA	UTILIZACIÓN DO ALMACÉN.	<ul style="list-style-type: none">– O ACCESO Ó ALMACÉN DEBERÁ ESTARÁ LIMITADO A UNHA OU VARIAS PERSOAS, QUE SERÁN OS/AS ENCARGADOS/AS DA CORRECTA MANIPULACIÓN/DESINFECCIÓN DO MATERIAL.– NO CASO DE QUE SEXA UN ALMACÉN COMPARTIDO POR VARIOS CLUBS, EVITAR EN TODO MOMENTO COMPARTIR ESPAZO ENTRE OS DISTINTOS CLUBS.– SE NALGÚN MOMENTO COINCIDEN VARIAS PERSOAS, MANTER SEMPRE A DISTANCIA INTERPERSOAL E USAR MÁSCARA
DESPOIS	STAFF/ADESTRADORES/DEPORTISTAS/AUT ORIDADES	Por contacto e vía aérea	Acto de entrega de medallas e trofeos	<ul style="list-style-type: none">– EVITAR CONTACTO PERSOA A PERSOA NESTE ACTO PROTOCOLARIO.– EVITAR SAÚDOS QUE IMPLIQUEN UN CONTACTO FÍSICO.– MANTER A DISTANCIA DE SEGURIDADE INTERPERSOAL.– USAR A MÁSCARA.– EVITAR FOTOS DE GRUPOS GRANDES PARA EVITAR AGLOMERACIÓNS.



FEDERACION GALEGA DE PATINAXE
Plaza de Agustín Díaz, 3 (Complejo Deportivo Elviña)
15008 - La Coruña
Teléfonos - 981-130.994 – 981-134.183
www.fgpatinaje.com – Email: secretaria@fgpatinaxe.gal

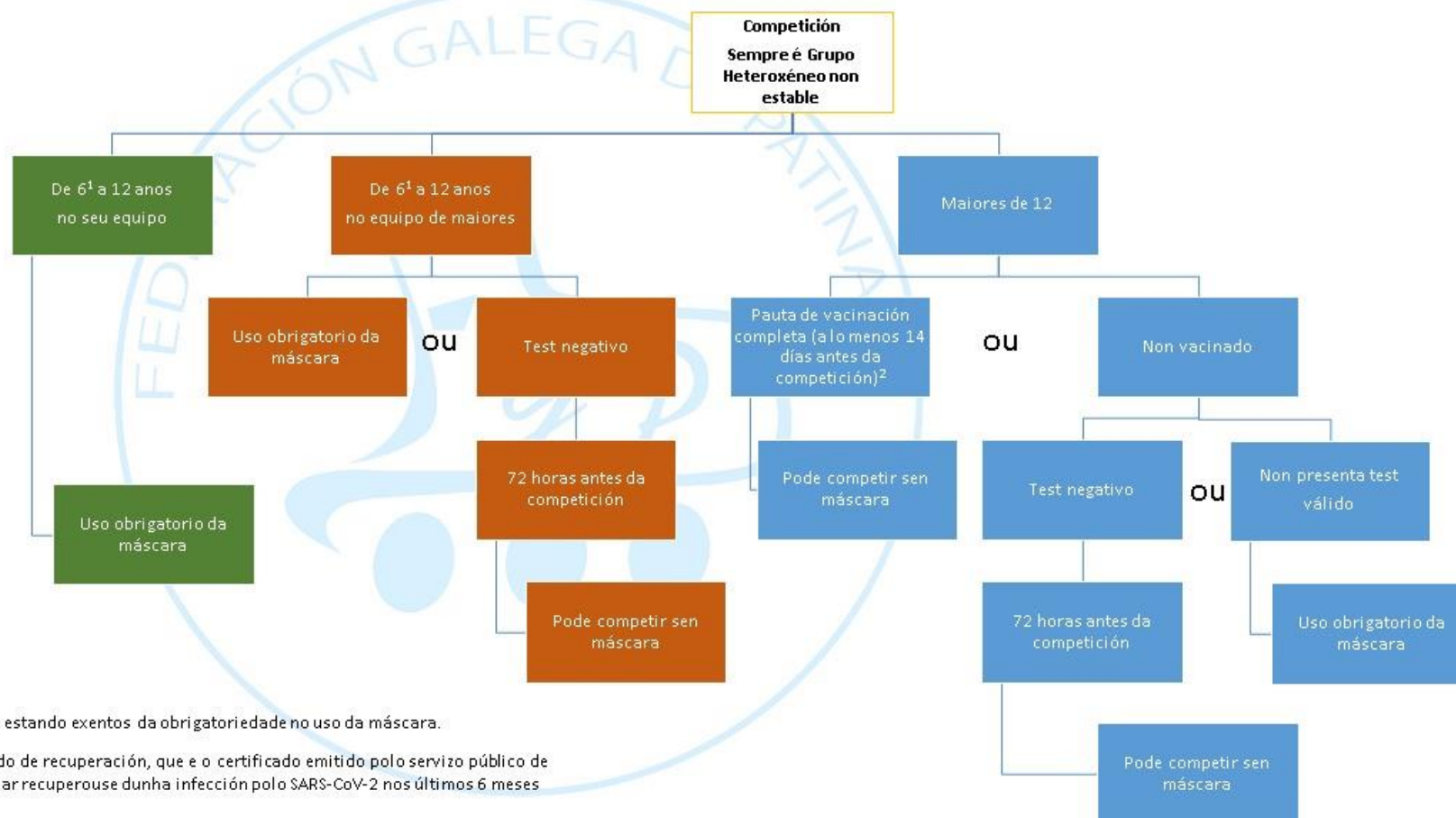

¹Os menores de 6 anos seguen estando exentos da obrigatoriedade no uso da máscara.

²Tamén será válido o Certificado de recuperación, que é o certificado emitido polo servizo público de saúde que confirme que o titular recuperouse dunha infección polo SARS-CoV-2 nos últimos 6 meses



COMUNICACIÓN E SEGUIMENTO DE SINTOMATOLOXÍA COVID-19 E INCIDENCIAS

Cada Club federado DESIGNARA un coordinador FISICOVID-DXTGALEGO e o comunicará á federación (covid19@fgpatinaxe.gal). As súa función será:

- Implementación na súa entidade do protocolo FISICOVID-DXTGALEGO da FGP e ser o interlocutor coa federación galega de patinaxe para a comunicación das incidencias. O obxectivo é desenvolver as actividades deportivas con seguridade e ter unha comunicación fluída entre todos os interlocutores na loita contra a COVID19.

Establécese o seguinte procedemento de comunicación das incidencias entre o club, a federación e a Secretaría Xeral para o Deporte, co obxectivo de poder apoiar ao club organizador da actividade na toma de decisións e de facilitar que flúa a información entre os axentes implicados (clubs, federacións e autoridades deportivas e sanitarias):

- No caso de que nun adestramento/competición se identifique que unha ou varias persoas teña sintomatoloxía COVID19, aplicarase o procedemento establecido no protocolo (COMUNICACIÓN E SEGUIMENTO DE SINTOMATOLOXÍA COVID-19) e a continuación, o COORDINADOR FISICOVID-DXTGALEGO designado pola entidade deberá contactar co seu interlocutor COVID19 da Federación para informar sobre a situación telefonicamente o via mail (covid19@fgpatinaxe.gal)
- A federación deberá así mesmo informar á Secretaría Xeral para o Deporte sobre o acontecido (proceso de comunicación co SERGAS, probas realizadas, resultados, decisións do organizador do adestramento/competición sobre o desenvolvemento da actividade a partir do caso de sintomatoloxía COVID-19 (suspensión, continuidade da actividade, etc..).
- No caso de que o club sexa coñecedor de que existe un ou varios positivos entre axentes implicados na realidade deportiva da entidade, tamén se debe informar á federación e á Secretaría Xeral para o Deporte, seguindo o procedemento sinalado nos dous párrafos anteriores.